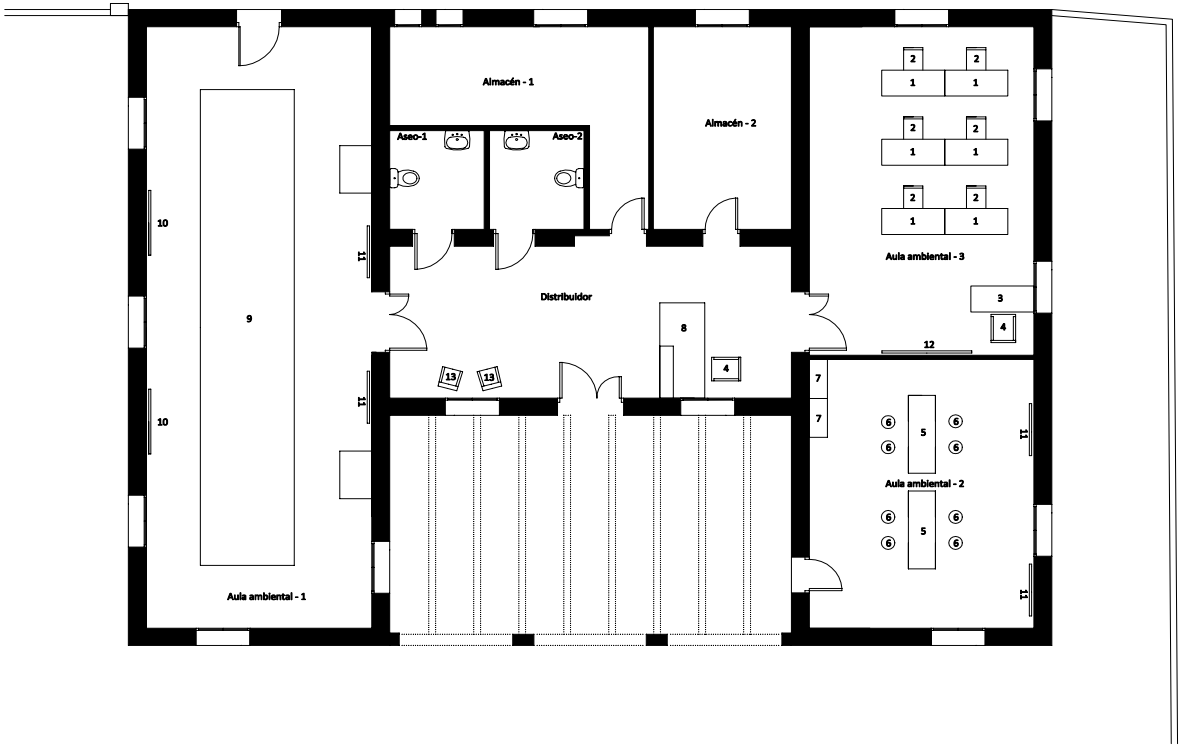

LEYENDA DE MOBILIARIO

1	MESA DE FORMACIÓN
2	SILLA DE FORMACIÓN
3	MESA DE PROFESOR
4	SILLA ERGONÓMICA
5	MESA ALTA TIPO LABORATORIO
6	TABURETE
7	ESTANTERÍA
8	MOSTRADOR
9	MAQUETA
10	PANEL 1500X120MM
11	PANEL 1200X800MM
12	PIZARRA DIGITAL
13	SILLA DE ESPERA

DIPUTACIÓN DE BADAJOZ

Fondo Europeo de Desarrollo Regional (FEDER)
Una manera de hacer Europa
Unión Europea

EDUSI

Escala: 1/100 Fecha: Diciembre de 2.021	Proyecto Ejecución Reforma Edificación Municipal para la Creación de Espacio Ambiental en c/ Ronda Saliente s/n de Valdelacalzada (Badajoz) Expediente 4/EDL7/2020/S/086	Plano: MOBILIARIO Y EQUIPAMIENTO	Nº: 01

Esta es una copia impresa del documento electrónico (Ref: 2079600 08B7M-R0DFN-K6QO0 56B362291B47A9D58B69829 0FB2692 82EDB3514) generada con la aplicación informática Firmadoc. El documento no requiere firmas. Mediante el código de verificación puede comprobar la validez de la firma electrónica de los documentos firmados en la dirección web: https://sede.dip-badajoz.es/portal/entidades.do?en_id=10

DOCUMENTO
.PLANO: **PLANO UBICACIÓN MOBILIARIO.**

IDENTIFICADORES

ESTADO
NO REQUIERE FIRMAS

FIRMAS

OTROS DATOS
Código para validación: **08B7M-R0DFN-K6QO0**
Página 1 de 1